البلاد السعودية
صحيفة الشعب العربي السعودي

صحيفة يومية
العدد ٢١٥١ السنة العشرون
٤ صفحات - ثمن النسخة ...
تلغرافيا: مكة «البلاد»

الخميس
٧ شوال سنة ١٣٧٥
١٧ مايو سنة ١٩٥٦
٢٦ الثور سنة ١٣٣٤

الاعلانات يتفق عليها مع الإدارة
الاشتراكات
داخل المملكة ... ريالا سعوديا
خارج المملكة ... ريالا سعوديا

RAVOIL
الوكلاء : ...

RELATIONS DEPARTMENT
RESEARCH LIBRARY

ملوك ورؤساء الدول العربية والاسلامية يهنئون جلالة الملك المعظم بعيد الفطر المبارك

جلالته يقابل التهنئة بالمثل ويتمنى للشعوب العربية والاسلامية النصر والخير

(بمناسبة حلول عيد الفطر المبارك جرى تبادل برقيات التهاني والتبريك بين حضرة صاحب الجلالة الملك سعود الأول وبين ملوك ورؤساء الدول العربية والاسلامية، وفيما يلي ننشر نصوص هذه البرقيات :-)

البرقيتان المتبادلتان بين حضرة صاحب الجلالة الملك سعود المعظم وبين حضرة صاحب الجلالة الامام احمد ملك المملكة المتوكلية اليمنية.

صاحب الجلالة الملك الامام احمد - حفظه الله - الحديدة

يسرنا ان نبعث لجلالة الاخ بأطيب التهاني بعيد الفطر المبارك سائلين المولى عز وجل ان يتقبل منا ومنكم صيامه وقيامه ويعيده عليكم وعلى الأسرة الكريمة وكافة الاسلام باليمن والسؤدد.

سعود

من الامام احمد الى حضرة صاحب الجلالة الملك سعود حفظه الله الرياض

بمناسبة حلول عيد الفطر أقدم الى جلالتكم أسمى التهاني والتبريك سائلا المولى عز وجل ان يعيده على الاسلام والمسلمين بالعز والنصر، ومتمنيا لجلالة الاخ واسرته الكريمة تمام الصحة والسرور، ولشعبكم الشقيق دوام الرخاء والرفاهية تحت ظل عرشكم حفظكم الله وابقاكم ذخراً.

البرقيتان المتبادلتان بين حضرة صاحبي الجلالة الملك سعود وبين حضرة صاحب الجلالة الملك حسين ملك المملكة الاردنية الهاشمية.

حضرة صاحب الجلالة الاخ الملك حسين ملك المملكة الاردنية الهاشمية - عمان

يسرني ان انتهز فرصة حلول عيد الفطر المبارك فابعث لجلالة الاخ باطيب التهاني وأخلص التمنيات سائلا الله ان يعيده على جلالتكم بالخير والهناء وعلى الشعب الاردني الشقيق باليمن والازدهار.

سعود

حضرة صاحب الجلالة الاخ الملك سعود ملك المملكة العربية السعودية

يسرني ان انتهز مناسبة عيد الفطر المبارك فابعث الى جلالتكم بصادق تهنئتي وخالص تمنياتي داعيا المولى ان يعيده على جلالتكم بالخير والرفاه وعلى الشعب السعودي الشقيق باليمن والاقبال.

الحسين

البرقيتان المتبادلتان بين حضرة صاحب الجلالة الملك سعود المعظم وبين حضرة صاحب الجلالة الملك فيصل ملك العراق.

صاحب الجلالة الملك فيصل ملك العراق - بغداد

بمناسبة عيد الفطر المبارك يطيب لي ان ابعث لجلالتكم بأجمل التهاني مقرونة بأطيب التمنيات لجلالتكم بالصحة والعافية سائلين المولى ان يعيده عليكم وعلى جميع المسلمين باليمن والبركات.

سعود

حضرة صاحب الجلالة الملك سعود بن عبدالعزيز آل سعود

يسرني ان انتهز فرصة حلول عيد الفطر المبارك لاعرب لجلالتكم عن أخلص التهاني وأطيب التمنيات لجلالتكم والرخاء والهناء لشعبكم الكريم.

فيصل

البرقيتان المتبادلتان بين حضرة صاحب الجلالة الملك سعود المعظم وبين فخامة السيد شكري القوتلي رئيس الجمهورية السورية

حضرة صاحب الجلالة الملك سعود ابن عبد العزيز ملك المملكة العربية السعودية - الرياض

يسرني ان اغتنم مناسبة عيد الفطر السعيد لأبعث الى جلالتكم بأصدق ما أرجو لكم من سعادة وهناء، ولشعب المملكة العربية السعودية الشقيقة من ازدهار وتقدم سائلا المولى تعالى ان يعيده على جلالتكم وعلى الامة العربية والاسلامية بالخير واليمن والاقبال.

شكري القوتلي

حضرة صاحب الفخامة السيد شكري القوتلي رئيس الجمهورية السورية - دمشق

يسعدني ان ازجي الى فخامتكم صادق امتناني وخالص شكري على تهنئتكم الرقيقة لي بعيد الفطر المبارك اعاده الله على المسلمين والعرب اجمعين بالعز والسؤدد و بتحقيق الآمال المنشودة، وانني لأنتهز هذه الفرصة الميمونة لأبعث لفخامتكم بأطيب تمنياتي لشخصكم العزيز بالصحة والتوفيق ولبلادكم الشقيقة بالرفاهية والخير العميم.

سعود

البرقيتان المتبادلتان بين حضرة صاحب الجلالة الملك سعود المعظم وبين فخامة السيد كميل شمعون رئيس الجمهورية اللبنانية.

حضرة صاحب الجلالة الملك سعود بن عبدالعزيز المعظم - الرياض

انها لفرصة سعيدة اغتنمها بحلول عيد الفطر المبارك لكي أبعث الى جلالتكم بتهاني القلبية مقرونة بأخلص تمنيات الشعب اللبناني لرفعة جلالتكم ولخير الشعب السعودي الشقيق.

كميل شمعون

صاحب الفخامة السيد كميل شمعون - رئيس الجمهورية اللبنانية - بيروت

نشكر لفخامتكم على تهنئتكم الرقيقة بمناسبة عيد الفطر المبارك ونرجو لفخامتكم الصحة والسعادة وللشعب اللبناني الشقيق كل خير وتقدم.

سعود

البرقيتان المتبادلتان بين حضرة صاحب الجلالة الملك سعود المعظم وبين فخامة السيد سوكارنو رئيس جمهورية اندونيسيا

جلالة الملك سعود ابن عبدالعزيز ملك المملكة العربية السعودية - الرياض

في هذه المناسبة السعيدة بعيد الفطر ارجو ان ابعث لجلالتكم نيابة عن شعب اندونيسيا وحكومتها واصالة عن نفسي بتحياتنا القلبية واصدق تهانينا وانتهز هذه الفرصة وارسل لجلالتكم اطيب تمنياتنا كما نرجو لكم صحة وافرة وسعادة تامة وكل نجاح وتقدم للمملكة العربية السعودية ونسأل الله تعالى القدير ان يحفظ جلالتكم.

سوكارنو
رئيس جمهورية اندونيسيا

حضرة صاحب الفخامة السيد سوكارنو رئيس جمهورية اندونيسيا - جاكرتا

يسرني أن أبعث لفخامتكم بخالص الشكر وصادق الامتنان لتهنئتكم الكريمة وتمنياتكم الطيبة لي بعيد الفطر المبارك، وانني اذ ابارك لفخامتكم كريم المشاعر والعواطف ارجو لشخصكم العزيز الصحة والسعادة والتوفيق ولبلادكم الشقيقة كل تقدم وسؤدد ورفاهية.

سعود

البرقيتان المتبادلتان بين حضرة صاحب الجلالة الملك سعود المعظم وبين فخامة السيد اسكندر مرزا رئيس الجمهورية الباكستانية الاسلامية.

جلالة الملك سعود ملك المملكة العربية السعودية - الرياض

في هذه المناسبة السعيدة لعيد الفطر اتقدم نيابة عن الحكومة وعن شعب جمهورية الباكستان الاسلامية و بالأصالة عن نفسي وارسل لجلالتكم وحكومة جلالتكم والشعب العربي السعودي الكريم تهانينا القلبية وتمنياتنا الطيبة.

اسكندر مرزا
رئيس جمهورية الباكستان الاسلامية

حضرة صاحب الفخامة السيد اسكندر مرزا رئيس الجمهورية الباكستانية الاسلامية - كراتشي

اشكر لفخامتكم غاية الشكر على تهنئتكم الكريمة لي بعيد الفطر المبارك ويسرني ان ابادل فخامتكم كريم العواطف والشعور الصادق متمنيا لشخصكم العزيز الصحة والسعادة والتوفيق وللشعب الباكستاني الاسلامي الشقيق كل تقدم ونجاح وتأييد.

سعود

البرقيتان المتبادلتان بين حضرة صاحب الجلالة الملك سعود المعظم، وبين سيادة الرئيس جمال عبد الناصر رئيس الحكومة المصرية

حضرة صاحب الجلالة الملك سعود ملك المملكة العربية السعودية - الرياض

يسرني عظيم السرور ان انتهز الفرصة السعيدة التي يتيحها لي عيد الفطر المبارك فأبعث الى جلالتكم بأجمل التهاني القلبية واصدق اماني الصحة والهناء لشخصكم الكريم والسعادة والرفاهية لشعبكم الشقيق، وانني اسأل الله جلت قدرته ان يعيد امثاله على جلالتكم وعلى شعوب الامة العربية بالخير والعز.

جمال عبد الناصر

حضرة السيد الرئيس جمال عبد الناصر - قصر الجمهورية مصر

يطيب لي في هذا اليوم الميمون المبارك ان ابعث الى سيادتكم بأصدق آيات الامتنان والشكر على تهنئتكم الكريمة لي بعيد الفطر السعيد الذي ادعو ان يعيده الله على المسلمين والعرب اجمعين بالسعادة والتوفيق وتحقيق الآمال المشتركة المنشودة، وانني لأنتهز هذه الفرصة السعيدة لأعرب لسيادتكم عن اطيب تمنياتي لشخصكم العزيز بالصحة والسعادة والهناء وللامة العربية الشقيقة بالعز والسؤدد والرفاهية.

سعود

البرقية المرسلة من دولة السيد سعيد الغزي رئيس الوزارة السورية الى الديوان الملكي العامر والرد عليها.

معالي رئيس الديوان الملكي - الرياض

ارجو ان ترفعوا الى جلالة الملك المعظم تهنئتي بعيد الفطر المبارك اعاده الله على جلالته والشعب السعودي الشقيق سنين عديدة بكل رغد وتوفيق.

رئيس مجلس الوزراء ووزير الخارجية
سعيد الغزي

دولة السيد سعيد الغزي - رئيس مجلس الوزراء ووزير الخارجية - دمشق

لقد كان لتهنئتكم لجلالة مولاي بمناسبة عيد الفطر المبارك احسن الاثر في نفس جلالته وقد امرني جلالته بابلاغكم شكره الجزيل على تهنئتكم وتمنيات جلالته لدولتكم بدوام الصحة والسعادة.

رئيس الديوان الملكي

البرقيتان المتبادلتان بين حضرة صاحب الجلالة الملك سعود المعظم وبين دولة السيد عبد الله اليافي رئيس مجلس الوزراء اللبناني

حضرة صاحب الجلالة الملك سعود بن عبد العزيز المعظم - الرياض

ارفع لجلالتكم بمناسبة عيد الفطر السعيد اسمى آيات التهاني والتبريك مقرونة بالتقدير والاحترام وبالدعاء الى الله تعالى أن يديم سؤددكم ويحفظكم ذخرا وموئلا للعرب والمسلمين اجمعين.

عبد الله اليافي

دولة السيد عبد الله اليافي - رئيس مجلس الوزراء - بيروت.

اشكر لدولتكم تهنئتكم الطيبة بعيد الفطر المبارك وأتمنى لكم الصحة والعافية والعودة الى امثاله بالمسرات.

سعود

البرقيتان المتبادلتان بين حضرة صاحب الجلالة الملك سعود المعظم وبين دولة السيد سمير الرفاعي رئيس وزراء الاردن.

حضرة صاحب الجلالة الملك سعود بن عبد العزيز المعظم

ارفع لمقامكم السامي اخلص التهاني بعيد الفطر المبارك سائلا الله تعالى ان يعيده على جلالتكم اعواما عديدة متمتعين بالصحة والرفاهية والعز والرفاه.

رئيس الوزراء
سمير الرفاعي

دولة السيد سمير الرفاعي رئيس الوزراء - عمان

لقد كان لتهنئة دولتكم بعيد الفطر المبارك احسن الاثر في نفسي اشكركم واتمنى لكم السعادة والرفاه.

سعود

البرقيتان المتبادلتان بين حضرة صاحب الجلالة الملك سعود المعظم وبين سمو الشيخ عبد الله السالم الصباح امير الكويت

صاحب الجلالة الملك

بمناسبة حلول عيد الفطر المبارك ارفع لجلالتكم اخلص التهاني مقرونة بأسمى التبريك سائلا المولى ان يديم على جلالتكم نعمة الصحة والسعادة حفظكم الله وابقاكم ذخرا وسؤددا.

عبد الله

صاحب السمو الاخ العزيز الشيخ عبدالله السالم الصباح - الكويت

تلقيت برقية سموكم المتضمنة تهنئتكم الرقيقة بمناسبة عيد الفطر المبارك شاكراً لسموكم جميل عواطفكم وكريم تمنياتكم داعيا الله ان يعيد امثال هذا العيد على سموكم بالصحة والسعادة والهناء.

سعود

البرقيتان المتبادلتان بين حضرة صاحب الجلالة الملك سعود المعظم وبين سمو الشيخ سلمان آل خليفة حاكم البحرين

صاحب الجلالة الملك سعود بن عبد العزيز الفيصل المعظم

انتهز فرصة قدوم عيد الفطر المبارك فنقدم لجلالتكم ازكى تهانينا الخالصة سائلين الله لكم العز ولشعبكم السعادة والرفاهية وان يعيده على الجميع اعواما عديدة باليمن والاقبال وكل عام وجلالتكم بخير وسرور.

سلمان آل خليفة

صاحب السمو الاخ العزيز الشيخ سلمان آل خليفة - البحرين

لقد كان لبرقية سموكم بمناسبة عيد الفطر السعيد احسن الاثر في نفسي واني اذ اشكركم على ما ابديتموه من شعور كريم اسأل الله تعالى ان يعيده علينا وعليكم وعلى جميع المسلمين باليمن والسؤدد.

سعود

البرقيتان المتبادلتان بين حضرة صاحب الجلالة الملك سعود المعظم وبين دولة السيد ناظم القدسي رئيس مجلس النواب السوري.

حضرة صاحب الجلالة الملك سعود - عاهل المملكة العربية السعودية المعظم - الرياض

أتشرف بان ارفع الى جلالتكم لمناسبة عيد الفطر السعيد اسمى تهاني واحتراماتي ضارعا الى الله تعالى ان يعيده على جلالتكم والعرب والمسلمين في كافة اقطارهم بالمجد واليمن والهناء.

رئيس مجلس النواب
ناظم القدسي

دولة السيد ناظم القدسي - رئيس مجلس النواب - دمشق

نشكر لدولتكم تهنئتكم الطيبة بعيد الفطر المبارك سائلين المولى ان يعيده على المسلمين والعرب بالنصر والتأييد متمنين لدولتكم الصحة والسعادة.

سعود

البرقيتان المتبادلتان بين حضرة صاحب الجلالة الملك سعود المعظم وبين اللواء عبد الحكيم عامر رئيس اركان حرب القوات المصرية المسلحة.

حضرة صاحب الجلالة الملك سعود.

يسعدني أن اهنىء جلالتكم بعيد الفطر المبارك مبتهلا الى الله تبارك وتعالى أن يمد في حياتكم الغالية وان يجعل ايامكم ايام خير وبركة على الشعب السعودي الشقيق والعروبة والاسلام.

لواء عبد الحكيم عامر

السيد اللواء عبد الحكيم عامر - مصر.

نشكر لسيادتكم تهنئتكم الطيبة بعيد الفطر المبارك راجين الله ان يعيده على الامة الاسلامية بالخير والفلاح ومقرونا بالنصر والتأييد.

سعود

حي على الصلاة

اليوم					
الخميس	٣٧	٢٩٩	٥	٤٠١	٨

أسعار العملة

قرش	ريال	
١١	٣٨	الجنيه الإنجليزي
١٦	١٠	الجنيه المصري
٩	١٠	الجنيه الاسترالي
١٥	٠	الدينار العراقي
١١	٧٨	مائة الروبية الباكستانية
١١	٧٨	مائة الروبية الهندية
١٧	٣	الدولار الأمريكي
١١	١٠	الدينار الأردني
٢	١	الليرة السورية
٤	١	الليرة اللبنانية

يوميات الإذاعة

يوم الخميس ٧/١٠/٧٥ هـ

الفترة الصباحية

ق	س	
٠٠	٢	افتتاح
٠٢	١٢	القرآن الكريم من سورة (القصص) تلاوة الشيخ عبد الرحمن الدروي
٢٢	١٢	حديث الصباح معنى التنور للاستاذ علي هندي
٣٠	٢	نشرة الأخبار الاولى
٤٠	١٢	موسيقى
٥٠	١٢	تمثيلية زيدون بن قاسم وضع واخراج محمود عصمت
١٠	١	موسيقى
١٥	١	ختام الفترة العادية
١٦	١	بداية الفترة الاضافية

فترة الظهيرة

ق	س	
٠٠	٨	افتتاح
٠٣	٨	قصة الاسبوع
١٢	٨	موسيقى
٢٠	٨	نشرة الاخبار الثانية
٣٥	٨	ختام

السهرة الاولى

ق	س	
٣٠	١٢	افتتاح
٣٢	١٢	القرآن الكريم من سورة (المجادلة) تلاوة الشيخ صالح باحيدرة
١٧	١٢	في رياض الشعر يقدمه يوسف الخطيب
٥٧	١٢	حديث العلم ينبوع الحياة للاستاذ ابو بكر شملوي
٢	١	موسيقى
١٥	١	نشرة الاخبار الاولى
٣٠	١	اذان العشاء وختام

السهرة الثانية

ق	س	
١٥	٢	افتتاح
١٧	٢	القرآن الكريم من سورة (الجن) تلاوة الشيخ محمود خليل الحصري
٣٢	٢	برنامج بين الاذاعة وسامعيها يقدمه حسن الطوخي
٠٠	٣	نشرة الاخبار الرابعة
١٠	٣	التعليق على الانباء للاستاذ السيد علي حسن فدعق
١٥	٣	موسيقى
٢٠	٣	قالت الصحف
٤٠	٣	ختام
٤٦	٣	بداية الفترة الاضافية وتختم بقراءة برنامج الغد

طلب فنيين

تعلن ورشة الحرمين للسيارات بجدة بانها في حاجة الى عمال فنيين في اعمال الكهرباء والتجديد للسيارات فمن يجد في نفسه الكفاءة فليراجع مدير الورشة المذكورة خلف ثلاجة العشماوي بجدة على شرط ان يكون سعودي الجنسية او ممن لديهم تأشيرة الاقامة من الاجانب

فقد جوازي

انا المدعو سيف سعيد المقطري اليافعي فقد جوازي ورقة ٤ ١٨ الصادر من القاهرة في ٢٧-٩-١٣٧٢ ولرجو ممن عثر عليه ايصاله الى مكتب سعيد علي اليافي في الرياض وله جائزة مالية .

الرياض تحتفل بعيد الفطر المبارك

حضرة صاحب الجلالة الملك المعظم يستقبل وفود المهنئين

أذاع راديو مكة يوم ١ شوال ما يلي :

جاءنا من مراسل الاذاعة في الرياض أن الرياض قد احتفلت في صباح ٥-١ اليوم الجمعة اروع احتفال بعيد الفطر السعيد فمنذ ثلاثة أيام كانت الرياض مقصداً لعدد عظيم من سكان البوادي والقرى المجاورة لمشاركة في الاحتفال بالعيد ، ومنذ الفجر الباكر كانت مدينة الرياض بمختلف طبقاتها تزحف الى مصلى العيد وعند بزوغ الشمس تحرك موكب حضرة صاحب الجلالة الملك المعظم ، في معيته حضرة صاحب السمو الملكي ولي العهد المعظم من القصر الملكي العامر في موكبه الرسمي المهيب الى مصلى العيد وقد كانت على جوانب الطرق جموع غفيرة تحي العاهل العربي الكريم وتهتف بحياته كما كانت صفوف متراصة من جنود الامن العام وفرق الاخوان المجاهدين تراصت على طول الطريق الذي سلكه الموكب لتحية جلالة الملك .

واستقبل جلالته عند مدخل المصلى اروع استقبال وقصد حفظه الله يحف به الامراء والعلماء وكبار رجال الدولة الى صدر المصلى حيث جلس بين صفوف شعبه الذين ضاق بهم ذلك المصلى الفسيح .

وبعد أن انتهت الصلاة كانت حامية مدينة الرياض تطلق مدافعها تحية لجلالته ، ومن ثم توجه جلالته من المصلى يسير بين جموع الشعب وقد تقلد سيفه وسار خلفه جمع من شهد الصلاة في معية جلالته بين صفوف متراصة من ألوية الاخوان المجاهدين وفرق الامن العام وجماهير الناس حتى وصل الى القصر الملكي في داخل المدينة حيث كان في استقباله سمو أمير الرياض ومن ثم جلس حفظه الله في البهو المعد لهذه المناسبة لاستقبال جماهير المهنئين من الامراء والعلماء ورجال الدولة وقواد الجيش وألوية الاخوان المجاهدين وكبار البلاد واعيانها حيث كان جلالته يصافحهم واحدا واحدا ويشكر الجميع على تهانيهم القلبية الخالصة وقد ظل جلالته ثلاث ساعات متوالية يصافحهم ويرحب بهم ويكرم وفادتهم ومن ثم غادر جلالته القصر مشيعا بالدعاء والاجلال .

وفود الشعب في القصر الملكي العامر بالرياض

تهنيء جلالة الملك المعظم بعيد الفطر المبارك

أذاع راديو مكة المكرمة يوم ٢ شوال ما يلي :

لا يزال القصر الملكي العامر يستقبل المئات من المهنئين الذين قدموا ليتشرفوا بالسلام على حضرة صاحب الجلالة الملك المعظم ورفعوا الى جلالته أسمى تهانيهم بمناسبة عيد الفطر المبارك

وقد ازدحم القصر بالوفود من جميع طبقات الشعب التي بادرت الى أغتنام هذه الفرصة الكريمة المباركة . والسلام على مليكها المحبوب وقد كان جلالته حفظه الله وأبقاه يستقبل شعبه ويتقبل تهانيه الخالصة بكل ما جبل عليه من حنان وعطف ولطف وتقدير .

لقد تألق في القصر الملكي العامر ذلك الروح البهيجة التي تنبت بما تعجز عنه الالفاظ مدى الولاء الذي يكنه هذا الشعب الأبي لمليكه المحبوب المفدى .

رجال الجاليات العربية والأجنبية

يتشرفون بتقديم تهانيهم الى جلالة الملك المعظم

أذاع راديو مكة يوم ٤ شوال ما يلي :

لا يزال الديوان الملكي يتلقى سيلا من برقيات التهاني بمناسبة عيد الفطر المبارك مرفوعة الى مقام حضرة صاحب الجلالة الملك المعظم من جميع انحاء العالم الاسلامي والعربي من الملوك والرؤساء والنواب والشيوخ وقادة الفكر وآلاف البرقيات من مختلف طبقات الشعب السعودي يعربون فيها عن تهانيهم وولائهم . ولا تزال القصر الملكي يستقبل المهنئين من أفراد الشعب ورجال الجاليات العربية والأجنبية ، وقد تشرف بالسلام على حضرة صاحب الجلالة الملك المعظم صباح يوم ٣-١٠-٧٥ فضيلة الشيخ محمد رضا فرحات من كبار علماء جبل عامل في لبنان ورئيس الجمعية الخيرية الاسلامية بها وكذلك السيد أحمد اللوبساني صاحب مكتبة (الحياة) في بيروت ، ولقيا من لدن جلالة الملك المعظم كل عناية ورعاية ، وقد تفضل جلالته فدعاهما لتناول طعام العشاء على المائدة الملكية الكريمة ، وأثناء ذلك استأذن السيد أحمد اللوبساني فألقى كلمة بليغة قوبلت بالرضاء والاستحسان شكر فيها لجلالته اهتمامه بأمور العرب عامة وعمله المتواصل في سبيل رفعتهم ومجدهم وعطفه على منكوبي الزلازل في لبنان خاصة كما أشاد بمواقف جلالته المشرفة من القضايا العربية .

اجتماعيات

● قدم من مصر الشيخ محمد عيسى طاشكندي المدعي العام

● كما سافر الى القاهرة الطالب عبدالرحمن عبد الله لنجاوي.

في القصر الملكي العامر بالرياض

تشرف بالسلام على حضرة صاحب الجلالة مولانا الملك المعظم في تمام الساعة العاشرة من عصر أمس بالقصر الملكي العامر بالرياض كل من الاستاذ عبد القادر الاسود رئيس المحكمة العليا بدمشق والاستاذ نورس الجندي مستشار محكمة التمييز بدمشق والاستاذ علي الطنطاوي مستشار المحكمة المذكورة . وقد عبر الطنطاوي عن اعجابه بما رأى في الحرمين الشريفين وقال ان الذي صنعه جلالة الملك المعظم في هاتين السنتين اكثر مما صنعه ملوك المسلمين جميعا في الالف سنة الماضية وقال: وكنا نعجب كيف ترك ملوك المسلمين الحرمين على هذه الصورة ولعل ذلك مكرمة لجلالة الملك سعود اخرها الله له لتتم على يديه .

وكذلك تشرف بالسلام على جلالته في نفس الوقت الاساتذة بهاد ورشاد ابناء الشاعر الكبير الاستاذ بولس سلامة صاحب ملحمة عيد الرياض وقد تفضل جلالة الملك المعظم فدعاهم الى تناول طعام العشاء على المائدة الملكية الكريمة وقد القى الاستاذ رشاد بولس سلامة كلمة ضافية تفيض حماسا اثناء تناول الطعام عبر فيها عن شعور والده تجاه حضرة صاحب الجلالة الملك المعظم وتجاه آل سعود عامة وما قاموا به من اعمال جليلة في سبيل رفعة العرب ومجد العروبة كما شكر عناية جلالة مولانا الملك بوالده نيابة عنه .

سمو الأمير عبدالله الفيصل

وزير الداخلية

اذاع راديو مكة صباح يوم ٦ شوال الحالي:

وصل الى الرياض أمس على متن طائرة خاصة حضرة صاحب السمو الملكي الأمير عبد الله الفيصل وزير الداخلية وتوجه فور وصوله الى القصر الملكي العامر حيث تشرف بالسلام على حضرة صاحب الجلالة مولانا الملك المعظم ثم توجه سموه بعد ذلك الى قصر حضرة صاحب السمو الملكي الأمير فيصل ولي العهد المعظم .

معالي

وزير المالية والاقتصاد الوطني

سافر الى الرياض معالي الشيخ محمد سرور الصبان وزير المالية والاقتصاد الوطني وسافر في معيته موظفو مكتب معاليه الاساتذة حسن قرشي وامين العبد الله القوحشي وعلي خياط وسليمان قدبان رافقتهم السلامة .

سعادة

الشيخ ابراهيم السليمان

قدم من القاهرة سعادة الشيخ ابراهيم السليمان العقيل رئيس ديوان مجلس الوزراء فمرحبا بسعادته وتهانينا بسلامة الوصول .

رسالة البكيرية

من [illegible]

● ليس من شك ما للمكتبات الأدبية في العواصم والمدن من فائدة عظيمة الاثر كيف لا وهي مدرسة تنمي العقل وتنور الفكر وتبعث الروح الحية في الشباب .

إذن فهي جديرة بالعناية والاهتمام وعلى الواعين من عشاق الادب أن يسبحوا في بحورها الزاخرة ولما كان الأمر كذلك وضروري لكل بلد يجتمع فيه نخبة من رجال العلم والثقافة حتى قرع الأبواب وطرق الحج السبل التي تكفل لهم ايجاد مكتبة علمية في بلد مأمون بلادهم .

لذا فكر نخبة من الطبقة المتعلمة في البكيرية واتفقوا على إنشاء مكتبة ثقافية تجارية سموها « النهضة الادبية » قاصدين من ورائها توسيع المدارك ونشر العلم وبث الوعي في روح الشباب الذي هو أمل المستقبل وعامل الغد وقد ضربوا لها رقما قياسيا من الريالات وستعمل جاهدة في الاتصالات مع المكتبات الاخرى حيا الله الوعي في كل مكان .

● وصل الشيخ سليمان بن عبدالعزيز الراجحي التاجر المعروف لتوزيع الصدقة على الفقراء والمساكين الذين سجلت اسماؤهم عنده فجزى الله المحسنين خيراً .

● قدم الوجيهان عبد الكريم الخليفي الموظف بمالية الرياض ومحمد السالم الحريجي رئيس محاسبة بلدية الرياض بمناسبة عيد الفطر المبارك لزيارة الاقارب .

وقد أقام لهما بعض الطلبة هناك حفلة شاي في أحد البساتين وكانت الحفلة رائعة .

شكر وتعزية

محمد نور شكار وآل شكار يشكرون كل من واساهم وتقدم، ويسأل الله ان لا يريهم مكروها في عزيز لديهم

شكر وتقدير

ان ما قام به المأمور الصحي بمصلحة الاسنان مستشفى اجياد محمد افندي سيف نحوي من عناية فائقة وبنظر باشراف الدكتور الحمامصي عمل يستحق شكري وتقديري على ذلك القدم واقر الشكر سائلا المولى ان يكثر من امثاله المحسنين .

ابراهيم شرف

احاديث الناس

الى مصلحة الطرق والكباري والمديرية العامة للحج

سبق ان نقلت الى مصلحة الطرق والكباري حديث الناس عن البطحاء الذي اعترى شارع الامراء العام والشوارع الفرعية عنه فلم يكد المسئولون في المصلحة ان يفرغوا ذلك حتى بادروا بارسال آلات المصلحة للمهدة واصبحت تلك الشوارع على احسن حال فحمد الناس لهذه المصلحة هذا الجهد المشكور .

والآن ونتيجة لكثرة مرور السيارات على هذه الشوارع وخاصة الشارع العام منها فقد استعادت بطحاءها بصورة مزعجة وبدأ الناس يذكرون مصلحة الطرق ويتطلعون اليها لانقاذهم من هذا البطحاء الذي فتك بعجلات السيارات وأزعج ركابها ويرجونها سرعة الانقاذ ويتمنون منها ان تعاود ولو في كل شهر مرة المرور بآلاتها للمهدة وماسحة البطحاء على هذه الشوارع الى ان تتاح الفرصة لسفلتتها التي يرجون ان تكون قريبا وخاصة ان الشارع العام منها هو طريق العمرة الذي يقصده آلاف المعتمرين سنويا لاداء منسك العمرة ومن اهم وسائل الراحة التي تنشدها الحكومة في كل اعمالها للحجاج والوافدين الى بيت الله سفلتة هذا الطريق اسوة بالطرق المسفلتة المؤدية الى جميع الآثار بالمدينة المنورة .

فالى مصلحة الطرق والكباري والى المديرية العامة للحج اسوق هذا الحديث

الى الاولى رجاء المبادرة باتخاذ ما يمكن اتخاذه بالمسح والتمهيد .

والى الثانية رجاء ادراج مشروع سفلتة هذا الطريق ضمن مشروعاتها التي تقوم بها لاستكمال وسائل الراحة لحجاج بيت الله الحرام .

صاد

عيادة الاسنان

بالنزهة منزل محمد موصلي

عباس كرار لتركيب الاسنان المظلم بأنواع الذهب من الجنيه

العيادة من ٣ - ٦ - ومن ١٠ -

دروس خصوصية

في اللغة الانجليزية والافرنسية

تحرص مكتبة الثقافة على خدمة الطلاب دائما وتقدم دروساً خصوصية في الانجليزية والفرنسية للطلاب ويقوم بالتدريس أساتذة مصريون اخصائيون لعدد محدود من الطلاب .

للاستعلام والاتفاق بادر بمراجعة مكتبة الثقافة يومياً بعد صلاة العصر .

مفاجأة ما بعد العيد

دار بالشارع العام في منتصف شارع المطار ذات موقع فخم وممتاز جداً

معروضة للبيع

اتصلوا بمحمد علي اصفهاني بمؤسسة الطباعة والصحافة والنشر بجدة.

مكة - جرول - البيبان

دكاكين

مفاجأة الموسم

ستجد فيها لذ وطاب

فطور .. غذاء .. عشاء - حسب الطلب

سندويتشات - حسب الطلب

حلويات وفواكه - حسب الطلب

مشروبات مثلجة - حسب الطلب

مشروبات ساخنة - حسب الطلب

سمر لذيذ .. ومساء رائع .. وصباح جميل وكل وقت.

في

دكاكين

انها تدعوك لزيارتها .. فربما كنت زبونها الدائم

دكاكين - البيبان - جرول - مكة

الافتتاح يوم الاحد القادم ١٠ شوال ٧٥

طلب فنيين

ورشة اليرموك لصاحبها حيدر العلمي للسمكرة والدهان بحاجة الى ميكانيكي . وكهربائي . وسمكري ومنجد سيارات وتفضل السعوديين او حامل إقامة ١٣٧٥ فمن يجد في نفسه الكفاءة فليتقدم خلال اسبوع من تاريخه المراجعة بمحلنا بجدة

دودج

اجعل أسفارك سواء أكانت للأعمال أم للنزهة متعة دائمة باعتمادك على

دودج

رمز القوة والوجاهة والوفر

كنجزواي - كورونيت - رويال - رويال لانسر

١٩٥٦

الاستثمار المالي

اصبحت المساكن الشعبية ضرورة لازمة لمواجهة الزيادة في عدد السكان ورفع مستوى المعيشة وتحسين الحالة الصحية والاجتماعية وقد سبق في الحديث في موضوعها كتاب افاضل ليس لي سوى غبطتهم على ماقدموه للوطن من ثمار قرائحهم ودراساتهم والتأمين على رسالتهم التي ادوها على منبر الصحافة واذا كان الكاتب لايملك غير القلم والفكرة كما يقولون والصحافة انما تملك التشجيع وابراز مواهب الافراد والجماعات والشعوب فقد ادى هؤلاء تساندهم الصحافة واجبهم كاملا في ميدان الارشاد والتوجيه بقيت مرحلة التمويل والانفاذ التي لايصنعها المداد والاقلام ولاقصاصات الاوراق وانما تستجيب طائعة او كارهة لاركان اساسية ثلاث اسمها عندي العلم والعمل والنقد وبعبارة اعم، اوضح الصنعة والعامل والفلوس وهي لاتنقص هذه البلاد ابدا ولله الحمد . ولكن شركاتنا واثرياءنا وناساعتهم قد وهدهم يريدون منا ان نتجه الى خارج الحدود بجلب للمقاولين والمموّلين والعمال الفنيين وفروع الشركات التي تسير على نظام البيع بالتقسيط ولااثمان والبعض الآخر يريد او يتصور في مخيلته على الاقل ان تقوم الدولة بكافة اللوازم الشعبية ومثل هؤلاء دون حقائق كبرى في غمرة اندفاعهم الى هذا التفكير فحكومتنا العربية السعودية ولله الحمد دولة اسلامية تريد الخير والرفاه لابنائها وتحب رغد العيش لكافة الطبقات من مواطنيها عن طريق توزيع الثروة والعمل والانتاج على حسب العرف والعرض والطلب وكما تقضي المصالح المشتركة العادلة والتي لا يأباها الدستور الشرعي للبلاد . انها لاتبغي الاخذ بالنظم الشيوعية فتضع يدها على كل شيء وتقوم هي بكل شيء ولاتتبع النظم الرأسمالية فتثقل كاهل الشعب بالضرائب مقابل ماتتوجه الحضارة الغربية بل انها تسير سيرا حكيما متشددا عربيا نحو الاشتراكية الاسلامية والتعايش السلمي آخذة بيد الافراد والجماعات الى سلم الرقي والاسعاد وهذا هو الطريق السليم لتفادي اضرار الطفرة الاقتصادية التي لا تمد رزاياها حتى على اصابع ايدي وارجل البشر جميعا – انا اريد منهم ان يفكروا جديا في موضوع الاضرار التي تنشأ عن تضخم النقد وارتفاع اثمان السلع والتأثير على الانتاج وعن انعدام الكفاءة المهنية والعملية المحلية بسبب الاهمال والتعسف في معاملة اربابها وضيق مجال العمل أو تركزه في نواحي بالذات او اشخاص أو جهات معينة . انا اريدهم اكثر ادراكا لمضار تكديس المال في سلع معينة لا تضمن دوام الحاجة اليها والتربح بها انا ابغي منهم معاونة الدولة على سياسة الاكتفاء الذاتي المحلي والاكتفاء الاسلامي والعربي بأبر تقدير في كل شيء وبدون استثناء حتى في منشآت الابحاث العلمية والطبيعية والكيماوية وحقول التجارب والعمل والزراعة والتجارة والصناعة والاختراع اذ أن للعرب والمسلمين كيانا خاصا يجب أن تبدأه كل أمة منهم من نقطة انطلاقها المركزية مستعينة باخواتها في الدين والاخلاق والعروبة عند اللزوم (فالمسلم للمسلم كالبنيان يشد بعضه بعضا) ومهما قيل عن المساعدات الاجنبية وان اختلفت الوانها واشكالها واقنعتها فالواقع انها لن تتعدى مصالح من اقاموها لا حبا في سواد عيون العرب والمسلمين أو ضمانا لحيادهم كما يزعمون ولكن (زين للناس حب الشهوات من النساء والبنين والقناطير المقنطرة من الذهب والفضة والخيل المسومة والانعام والحرث ولن ترضى عنك اليهود ولا النصارى حتى تتبع ملتهم) ومن لم يصدق هذا فاستمعوا الى خالق البشر قسم لنبيه محمد صلى الله عليه وسلم في كتابه تلاوة الى اليوم وضعوا معي ايديكم على قلوبكم رهبة الموقف اذا شئتم واحتراما لمايؤيده الواقع اذا احببتم

ولتجدن اشد الناس عداوة للذين آمنوا اليهود والذين اشركوا ولتجدن اقربهم مودة للذين آمنوا الذين قالوا انا نصارى ذلك أن منهم قسيسين ورهبانا وانهم لايستكبرون» ولاحظوا جيدا علة هذه العداوة في اول الآية واوسطها وآخرها فخصوصا الى انه لا اصدقاء للمسلمين حقيقة غير المسلمين سواء كانوا مشركين أو يهود أو نصارى أومستكبرين ملادينين اما القسس والرهبان الذين هم على مسيحية صحيحة فلن تجدوهم وان تجدوا آثارهم لا في الحكومات لادينية بل ولا حتى في الصوامع والكدرائيات لسبب بسيط هو ان الغالبية منهم فقدوا روحيتهم واصبحوا في ركاب السياسة والمال او جرفهم تيار الغلو والتعصب الديني فسقطوا صرعى في ميدان الحياة ولهذا فخير الدول الاسلامية بما تحتويه من افراد وجماعات وشعوب ان تتم بينها الاتحاد الكامل سياسيا وثقافيا واقتصاديا ودينيا وعسكريا وان تعمل على توثيق التبادل العام والمقايضات التجارية وتنظيم الائتمان والتبادل النقدي في بنك اسلامي مشترك لابعاد شبح الدولار الاسترليني ومساويء التعامل بالعملات السهلة والصعبة الاجنبية والاقتصار في معاملاتها مع الدول الاخرى على المقايضة بالسلع الاولية للصناعات المختلفة وبالمواد الاستراتيجية الغير الموجودة في نطاق الدول الاسلامية المتحدة مقابل مايستحقونه من خيرات بلادهم المستغنى عنها والذي دفعني لكتابة هذا المقال هو مانشرته المجلة العربية (آخر ساعة) في عددها الصادر برقم ١١١٩ وناسف انه ليس عليها تاريخ هجري انقله الكم بالرغم من انها ومافيها من الغلاف الى الغلاف كله عربي يخدم القضايا والمصلحة العربية وينطق باللغة العربية وان وان التاريخ الافرنجي نفسه مكرر عليها بالاء كلمة .

وما أدري سر احتفاظها بهذه الاكليشة وأود من كل قلبي حتى ولو اعتبرني طفيليا أن تتفضل مشكورة بتصحيح هذا الوضع ولادارتها عظيم التقدير والاحترام أن هذه المجلة الحبيبة قد نشرت في صحيفتها الـ ٤٠ و٤١ مشروع اسكان عشرة آلاف شخص في مدينة امبابة الجديدة بالمساكن الشعبية الاهلين والتي انشأتها الشركة للمساهمة المصرية للمقاولات بمساعدة الجمهورية المصرية في مدة سنتين وهي احدث طراز مزودة بالنور والهواء والماء والاسواق والمدارس واسباب الصحة والنظافة والجدير بالذكر أن هذه المساكن يدفع من قيمتها الربع مقدما وباقي الثمن يقسط على مائة وثمانين شهرا وتدفع الاقساط المستحقة في نهاية كل شهر وتمنح الدولة راغبي التملك وهم من العمال والموظفين والطبقات ذات الدخل المحدود والاجور المنخفضة والمتوسطة في دفع عشر القيمة تقريبا تبرعا ومساعدة منها كما تقوم شركة التأمين بتسديد الاقساط المتخلفة عن المتوفين قبل ايفاء القيمة مقابل ١٠٪ من قيمة كل مسكن تستحصلها باقساط شهرية من عامة المتملكين للمساكن الشعبية موزعة على مائة وثمانين شهرا أيضا وبعد عملية ايفاء الثمن بالتسديد المباشر من قبل المنتفع أو التسديد الاعتباري بواسطة شركة التأمين تملك المساكن لأصحابها المنتفعين الذين سكنوها منذ بنيت لاسكانهم .

ثم نحن في حاجة الى حملة شركات بهذا النظام (نظام الائتمان والتقسيط) في كل ناحية من نواحي حياتنا الاقتصادية وفي كل مجال من مجالات الاستثمار ولو أدى الامر لانشاء بنك مركزي للاقراض والضمان تساهم فيه الدولة لتمويل المشاريع الانتاجية والعمارية وأيضا الزراعية والصناعية وتدعيمها أو توسيع اختصاص الغرف التجارية أوتعديل انظمة الشركات الموجودة إذ اننا بحاجة الى شركات وطنية مساهمة تشابه في نظامها صناديق التوفير والاستثمار والى شركات تعاونية وطنية تفضل في عضويتها وادارتها الكفاءات الفنية والعملية على المادة والطبقية المجردة بحيث يفتح الباب على مصراعيه لكل راغب في التوفير الاشتراك بقدر ما يستطيع ووقت ما يريد ويسحب كل أو بعض استحقاقه عند مايريد فهذا هو سبيل ايجاد الثقة بين الشركة والمشترك وهو سبيل الرقابة الجدية على إدارة الشركة ومجلسها على أن يكون للشركة أن تمارس مختلف النشاط التجاري، في الحقول الوطنية والصناعية والعمارية وتسويق الحاصلات المحلية وحمايتها من المنافسات الاجنبية وما يتفرع من تلك المشاريع التي تزاولها سواء كانت هذه التفرعات تخدم اللوازم التأسيسية أو التكميلية لأعمال الشركة حتى تكون مشاريعها قائمة بذاتها وأن لا يكون لأي مشترك حق في الربح عما يساهم به بقصد الايداع وميادين العمل متوفرة بعد هذا بالنسبة لرأس المال الوطني في مجالات التعمير ومسح الاراضي وتهيئتها للزراعة والسكن والتجارة كما هي متوفرة في ميدان المواصلات والنقل التجاري والعماري ومشاريع المياه والزراعة وتنظيم شركات الاستيراد ومؤسسات البيع بالتقسيط البسيط وتصنيع المواد الاولية المحلية وبنوك التسليف بالضمان على أساس صحيح من الاحصاء والكفاءة والخبرة العملية والواقعية وحاجة البلاد مع اختيار الافضل كما أن هناك مشروع تعمير خرائب الاوقاف وانشاء الطرق والاسواق وغيرها .

وقبل كل شيء لابد من القوانين التي تحدد الربح العادل لرأس المال الوطني وتهيء لطمأنينة من شرور الجشع ومساعدة الاستهلاك والانتاج والتصنيع والتحكم في كل وضع يميل الى التطرف لتقترن الثمرة المفيدة بالاصلاح العام وتحقيق العدالة الاجتماعية ؟

مصطفى عابد

طلب

مهندسين حدادين فنيين

تعلن ورشة النجاح السعودية للحدادة من حاجتها الى ثمانية مهندسين حدادين فنيين ويجب ان يكونوا سعوديين اواجانب لديهم إقامة ورخصة عمل عام ١٣٧٠ فمن يجد في نفسه الكفاءة فليتقدم لمراجعة مدير الورشة بباب مكة كيلو واحد

بيع سيارات

في قراش وزارة المالية والاقتصاد الوطني

اعتبارا من الاحد الموافق ١٠ شوال ٧٥ سوف يجري بيع سيارات لواري وصغار وبوكسات فورد ومتنوع وجيب في قراج سيارات وزارة المالية والاقتصاد الوطني (بجرول بمكة) قرب مقر وزارة الداخلية ..

فعلى الراغبين اغتنام الفرصة والحضور في الساعة العاشرة من عصر كل يوم .. حتى يتم البيع :

ايجاد صناعة الاستلين في المملكة

تعلن مصانع عبدالله هاشم للاوكسجين بجدة لعموم الشركات والورش والشركات واصحاب الصنائع انه بالاضافة الى صناعة الأوكسجين بالمملكة فقد اسسنا مصنعا لصناعة مادة الأستلين في الاسابيع القريبة القادمة انشاءالله سننتج الاستلين وستكون اسعارنا خالية وذلك تشجيعا للصناعة في بلادنا العزيزة التي مازال يشجعها مولانا صاحب الجلالة الملك المعظم والله ولي التوفيق .

حظر استيراد بضائع مع الحجاج

محظور على الحجاج عموما ان يستحضروا بضائع تجارية بصحبتهم وغير مدرجة بالمانيفستو .. وعند ورودها منهم بالحالة سالفة الذكر يستوفى عليها ضعف الرسوم الجمركية .

وذلك طبقا لمنطوق المادة (١٩١) من اللائحة التنفيذية لنظام الجمارك »

اعتزام وزارة الزراعة افتتاح فصل جديد في المدرسة الزراعية بالخرج

تعلن وزارة الزراعة عن عزمها افتتاح فصل جديد في المدرسة الزراعية بالخرج خلال شهر شوال فعلى من يرغب الالتحاق بالمدرسة الاتصال بالوزارة اوباحد فروعها للاطلاع على شروط الالتحاق في مدة اقصاها ١٥ شوال ٣٧٥

بيع تمور معبأة تعبئة فنية

تعلن وزارة الزراعة انه يوجد بمستودعاتها تمور من انتاج وتعبئة المدينة المنورة وهي مجهزة بطريقة فنية ومعدة في بكوات زنة خمسة ارطال واربعة فمن يرغب فعليه مراجعة مديرية الشئون الزراعية بالغدادية :

تمديد مناقصة

انشاء مبنى ديوان المظالم وملحقاته بالرياض

يعلن ديوان المظالم أنه قد مدد اجل هذه المناقصة حتى يوم ١٦ شوال فعلى من لم يتقدم بعد من المقاولين الاتصال بمقر الديوان بجدة كيلو (٢) المكتب الخاص أو بمقر الديوان بالرياض لتسلم الخرائط والمواصفات وسيكون فتح المظاريف في اليوم المذكور الساعة الخامسة صباحا ؛

البنك الاهلي التجاري السعودي بالقاهرة

يسر المدير العام للبنك الأهلي التجاري أن يعلن للجمهور الكريم أن فرعنا بالقاهرة قد باشر اعماله باسم (البنك الأهلي التجاري السعودي ١٣ شارع طلعت حرب ص - ب ٣٣٧ - القاهرة) وهو يتناول كافة الاعمال المصرفية من فتح اعتمادات واصدار شيكات وحوالات عادية وتحصيل وودائع وتحصيل ايجارات العقارات. .الخ بالاضافة الى التسهيلات والرعاية الشاملة لكافة حقوق جمهور المراجعين وحسب ما ألفوه من كافة فروعه الأخرى في الداخل والخارج

١١٤٦

صالح : ماهذا الرقم ياأخي محمد ؟

محمد : انه الراتب الذي يمنح للضابط الطيار المتخرج في مدرسة الطيران بجدة مع رتبة ملازم ثاني طيار .

صالح : فقط يعطي ((١١٤٦)) ريالا ؟

محمد : لا . لا . ياأخي انه يعطي ايضا راتبين بدل سكن سنوية كذلك يعطي ((٣٥٠)) ريالا بدل ملابس، وستين ريالا اعاشة شهريا

صالح : حقا انه لراتب عظيم .

محمد : والاعظم من ذلك انك ستقوم بخدمة بلادك والذود عنها عند الملمات .

صالح : وكيف التحق بهذه المدرسة ؟

محمد : تكتب او تراجع مديرية سلاح الطيران بجدة بشرط ان تكون حاصلا على الكفاءة اومايعادلها واذا نجحت طبيا وثقافيا التحقت بمدرسة الطيران بجدة .

صالح : شكرا . . لوزارة الدفاع والطيران التي سنحت لنا هذه الفرصة فالى اللقاء في مدرسة الطيران . .

محمد : الى اللقاء يانسور الجو .

للايجار بالطائف

فيلا حديثة بالشهداء منارة بالكهرباء خمسة غرف بمنافعها وكراج بواسطة عبدالله عقيده بالشارع الاول بالجبانية .

المحكمة الشرعية بمكة

١ – تعلن المحكمة ان خضران بن يحيى الحارثي تقدم اليها بطلبه اثبات تملكه لكامل الدار ارضا وبناء الكائنة بمحلة اجياد بجبل السد البنات المحدودة شرقا صالح الشرقي وغربا السكة النافذة وبها واجهة الدار والباب وشمالا ملك حميد الغصاني وتمام الحد منه ملك سعد العميري وجنوبا السكة النافذة وطلب حجة استحكام بذلك فكل من له معارضة يتقدم الى المحكمة في مدة شهر من تاريخ نشره .

٢ – تعلن ان بتول بنت محسن الطاهر زوجة يوسف خيري تقدمت اليها بطلبها اثبات تملكها لكامل الدار ارضا وبناء الكائنة بمحلة عامر بجبل السودات المحدودة شرقا السكة النافذة وبها الباب وغربا عبد العزيز البار وشمالا السكة النافذة وجنوبا ملك مصطفى رحب وتمام الحد من شمال وطلبت حجة استحكام بذلك فكل من له معارضة يتقدم الى المحكمة في مدة شهر من تاريخ نشره .

٣ – تعلن أن حسن بن عبيد مصلي تقدم اليها بطلبه اثبات تملكه لكامل الدار ارضا وبناء الكائنة بمحلة جرول خلف شارع المنصور المحدودة شرقا سليمان عاني وغربا سليمان مصلي وشمالا السكة النافذة وبها بابين وجنوبا حسن بن عبيد مصلي للذكور وطلب حجة استحكام بذلك فكل من له معارضة يتقدم الى المحكمة في مدة شهر من تاريخ نشره .

٤ – تعلن أن فيصل زين بن علي الشيبة تقدم اليها بطلبه اثبات تملكه لكامل الدار ارضا وبناء الكائنة بمحلة جرول بسفح جبل جبيشة المحدودة شرقا ملك نافع بن تويفع الصحي وغربا السكة للوصلة للجبل وشمالا السكة النافذة وبها الباب وجنوبا علو الجبل وطلب حجة استحكام بذلك فكل من له معارضة يتقدم الى المحكمة في مدة شهرين من تاريخ نشره .

احسن الموتوسيكلات واكثرها شهرة في العالم

BSA

B.S.A. ٥٠٠ سم٣ طراز توين ٧١ شوتنجستار

كسب سباق موتوسيكلات العالمي يمتاز بماكينة ذات ضغط شديد وكربوراتير كبير واشتعال يدوي وعمود تاكيه مرتفع. وطراز « شوتنجستار » لايختلف عن « توين » إلا في أن الموتور لرأس من خليط المعدن وبمانع الاهتزاز على الكادر الخلفي ..

500 c.c. TWIN Model A7 SHOOTING STAR

٥٠٠ سم٣ طراز توين ٧١ شوتنجستار مقعد لاثنين إضافي

B.S.A. بانتام ١٢٥ سم٣ طراز D1

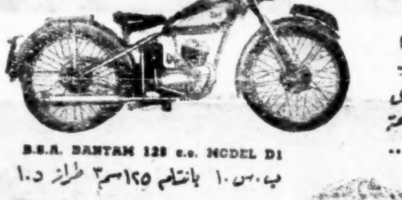

يشتهر بأنه خفيف الوزن - اقتصادي قوي الاحتمال ، متين وموفر للراحة إنه أرخص وسيلة للانتقال الشخصي ..

B.S.A. BANTAM 125 c.c. MODEL D1

ب . س . ا . بانتام ١٢٥ سم٣ طراز د . ١

B.S.A. ٢٥٠ سم٣ طراز C11G بصمام علوي

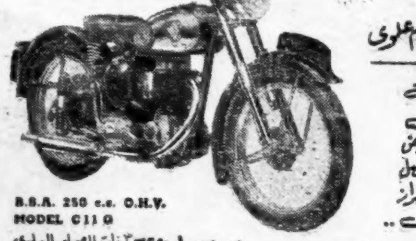

ماكينة اقتصادية للغاية ، سهلة الصيانة والكادر بياي والموتور بصمام جانبي يضمن اضاءة خاصة ، لامثيل له في اغراض الانتقال اليومي والسفر ، بوسعك ان تحصل عليه بالكادر المركب على ياي أو بدونه والطراز المركب على ياي بثلاث او اربع سرعات ..

B.S.A. 250 c.c. O.H.V. MODEL C11 G

ب . س . ا . ٢٥٠ سم٣ ذات الصمام العلوي طراز س ١١ ج (الكادر بياي واربع سرعات)

• قطع الغيار متوفرة لجميع النماذج

ابراهيم الجفالي واخوانه

مكة - جدة - الطائف - المدينة - الدمام - الرياض

مريحة متينة وانيقة

كراسي صنع تشيكوسلوفاكيا مشهورة في جميع انحاء العالم

LIGNA Thonet

انتاج

LIGNA

مؤسسة للتجارة الخارجية

VODICKOVA 41 PRAHA 2 CZECHOSLOVAKIA

تحذير وتنبيه

بعثت إلينا شركة فورد بتقرير خطير يميط اللثام عن مؤامرة كبرى حيكت لابتزاز أموال الملايين من الناس فضلا عن تعريض حياتهم للأخطار الجسيمة ... ويقول ذلك التقرير : -
إن هناك عصابات دولية درجت منذ زمن بعيد على تزييف قطع غيار السيارات وتصديرها إلى البلاد المستوردة بعد أن تضع عليها وعلى صناديق الشحن العلامات التجارية الفارقة لكبريات الشركات العالمية ...
ولما تراءى إلى أسماع الشركات الكبرى نشاط هذه العصابات استنجدت بالحكومة الأمريكية لحماية سمعتها وسمعة البلاد ... وعلى إثر ذلك قام رجال الأمن بجهود متواصلة أدت إلى إلقاء القبض على بعض هذه العصابات بعد أن هاجم مقرها ... وقد اتضح بالتحريات أن هذه العصابة درجت على الاتصال بالسماسرة المحليين (بأمريكا) عارضة عليهم قطع الغيار المزيفة على أنها من إنتاج الشركات الأصلية .. ونظرا لضآلة السعر الذي تعرضه العصابة يتهافت عليها السماسرة المحترفون ثم يعرضونها للمستوردين من البلاد الأخرى .. ومن الجدير بالذكر أن علامة فورد العالمية (منتجي سياراتك المفضلة) كانت ضحية إحدى هذه العصابات ... وبالرغم من الفارق العظيم بين القطع الأصلية وبين القطع المزيفة .. إلا أن القطع المزيفة تشبه الحقيقة إلى حد كبير من حيث المظهر وتختلف اختلافا كليا بالطبع من حيث المخبر والمواد التي تصنع بها ... وقد أسفر التحقيق مع أفراد العصابة عن أن كميات هائلة من هذه القطع المزيفة قد صدرت إلى المملكة العربية السعودية حاملة العلامة التجارية لشركة فورد العالمية ..
وتستطيع أيها المواطن بقليل من التروي والفحص قبل شراء القطع اللازمة لسيارتك أن تتبين الفارق بين علب التعبئة التي تستعملها شركة فورد وبين العلب التي تعبأ فيها القطع المزيفة .. كما تستطيع أيضا أن تميز ذلك الفارق من السعر البخس الذي تعرض به هذه القطع وبذلك تتفادى الخطر الداهم الذي يكمن خلف تلك القطع المزيفة .
إن أقل خطأ في الفرامل أو في عجلة القيادة كاف لأن يذهب بالأرواح ويورد موارد الهلاك .. وأن حوادث الاصطدام والانقلاب المروعة التي نسمع عنها بين حين وآخر ليست إلا نتيجة حتمية لقطعة متآكلة أو مزيفة يشتريها العميل لرخص سعرها وهو لا يدري أن خطرا داهما قد يكلفه حياته يكمن وراء ذلك المظهر وخلف ذلك السعر الضئيل ..
هذا ، ويهمنا أن ننبه عملاءنا الكرام إلى نوع آخر من التزييف لجأت إليه أخيرا فئة من السماسرة الذين يبحثون عن الكسب من أقرب السبل راح ضحيته بعض الذين يهمهم رخص السعر بغض النظر عن جودة الصنف ... فأقدموا على شراء بعض السيارات التي تحمل اسم شركة فورد دون أدنى اعتبار لمواصفاتها الفنية ولكنهم لم يلبثوا قليلا حتى أدركوا الخدعة التي تردوا فيها فقد أدركوا - بعد فوات الوقت - أن حجم الكبوت أي (الغمارة) وطول الشاسيه للسيارة (ف ٥٠٠) يطابق حجم السيارة (ف ٦٠٠) الأمر الذي سهل لأولئك السماسرة الذين لا يهمهم إلا الأرباح الطائلة من أقرب طريق أن يستبدلوا علامة النيكل الخاصة بالسيارة (ف ٥٠٠) بعلامة (ف ٦٠٠) ويبيعه على أساس لوري (ف ٦٠٠) !!! .. وتجوز هذه الخدعة على المشتري بادئ الأمر ولا يتنبه للحقيقة إلا بعد فوات الوقت ... هذا ، وحجم الكبوت والغمارة للسيارة (ف ٧٠٠) هما نفس حجم وغمارة اللوري (ف ٨٠٠) وبنفس هذه الطريقة الملتوية يلجأ المحتالون إلى بيع اللوري (ف ٧٠٠) على أنه لوري (ف ٨٠٠) بعد استبدال علامة النيكل خاصة وأن أطوال الشاسيه واحدة في النوعين مع أن الفارق العظيم هو في وزن السيارة وحمولتها ... بالإضافة إلى هذه الأنواع المتعددة من وسائل الاحتيال لا يفوتنا أن نلفت أنظار عملائنا الكرام إلى ناحية أخرى لا يمكن إغفالها نظرا لخطورتها .. وهي أن السيارات التي تستورد بغير طريق الوكلاء الوحيدين بالمملكة تنزع كفراتها الجوز وتستبدل الجنوط ثم يعاد تركيب كفرات مفردة ذات مقاسات كبيرة على أنها صممت من المصنع على هذا النمط .. وتتبع نفس الطريقة مع البكبات واللواري والسيارات الصغيرة التي تستبدل كفراتها العادية بكفرات رملية (بالون) دون مراعاة عدم احتمال العكوس وبعض الاعتبارات الهندسية الأخرى ولذا فإن جميع هذه السيارات التي لا تبدل في العمل لا تقوى عليه وسرعان ما يصيب أجزاءها الشلل ... وذلك يرجع إلى أن السيارات التي يستوردها الغير فصلت للاستعمال في البلاد ذات الطرق المعبدة ولا هناك عواصف رملية مثل أمريكا وأوربا وأنها بمواصفاتها الحالية لا تقوى على العمل في بلادنا .. في حين أن السيارات التي نستوردها تمر بمرحلة طويلة من الاختبارات والتجارب الدقيقة التي يجريها إخصائيون في هذا العمل حتى تخرج السيارة قادرة على العمل في جميع الأجواء وفي الظروف القاسية ... وبهذا نحذر كل من اشترى سيارة فورد من غيرنا أو غير وكلائنا فنحن على غير استعداد لصيانتها أو ضمانها أو صرف أي قطعة لها ... أيها المواطن : إذا عرضت عليك قطعة غيار شككت في قيمتها ومظهرها ..
وإذا عرضت عليك سيارة بسعر بخس ... وإذا شعرت باختلاف لا تعهده في سيارتك ... فلا تقصد سوى الوكلاء الوحيدين لشركة فورد العالمية ... وتأكد أنهم على استعداد في جميع الأحوال لتقديم قطع الغيار الأصلية ولا تنظر للفارق الضئيل في الثمن فإن تفتدي حياتك بدريهمات ، خير لك ألف مرة من تعرض حياتك وحياة غيرك للخطر .. ؟

وفي هذه الصورة يقف إلى اليسار زعيم أكبر عصابة لتزييف قطع غيار السيارات بعد إلقاء القبض عليه مع أفراد عصابته وإلى اليمين أحد كبار رجال الأمن الأمريكيين وهو الذي تولى قيادة الحملة التي أدت إلى القبض على هذه العصابة وزعيمها

رجال المباحث يفتشون مقر العصابة بعد مهاجمتها

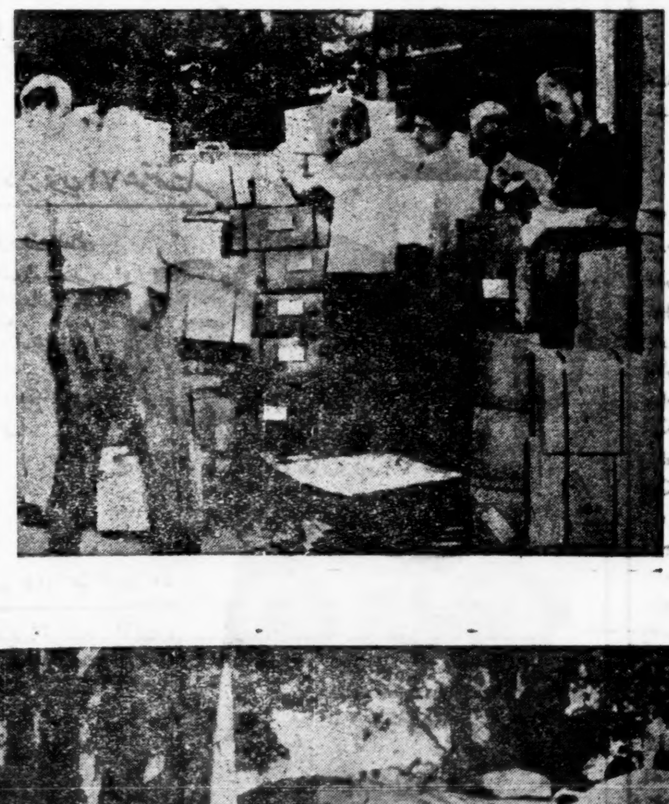

اكتشاف الصناديق المعبأة بقطع الغيار الزائفة في انتظار شحنها إلى الخارج ومعظمها تحمل العلامة التجارية لشركة فورد

حادث اصطدام مروع وقع نتيجة لبعض قطع الغيار المزيفة والتي إتضح أخيرا أنها من إنتاج العصابة

الحاج عبد الله علي رضا وشركاه
الوكلاء الوحيدون
لشركة فورد العالمية
ووكلائهم في الرياض
المشايخ عبد العزيز ومحمد العبد الله الجميح
ووكلائهم في الدمام
المشايخ حمد بن أحمد القصيبي

زنكوغراف
دار الأصفهاني وشركاه بجدة